

garbo | GRAMADO



- MORAR
- INVESTIR
- VIVER

garbo | GRAMADO





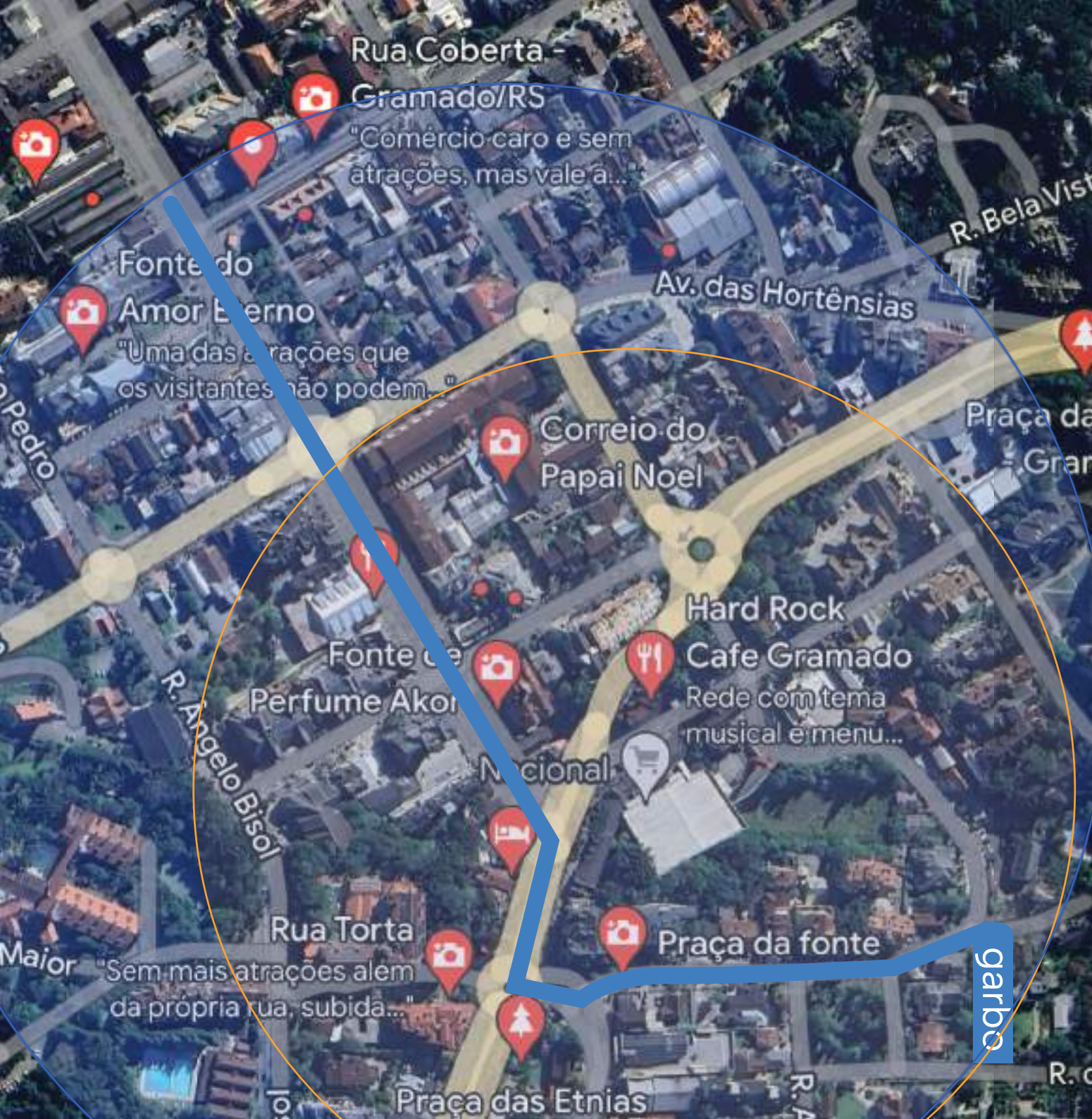

Rua Coberta -

Gramado/RS

"Comércio caro e sem atrações, mas vale a..."

Fonte do

Amor Eterno

"Uma das atrações que os visitantes não podem..."

Av. das Hortênsias

Correio do Papai Noel

Hard Rock

Cafe Gramado

Rede com tema musical e menu...

Fonte de Perfume Akor

Nacional

Praça da fonte

Rua Torta

"Sem mais atrações além da própria rua, subida..."

Praça das Etnias

garbo

ÓTIMA LOCALIZAÇÃO

Localizado a apenas 700 metros da rua mais famosa da cidade, o Garbo Gramado oferece uma localização privilegiada para quem busca estar no centro da cidade e ao mesmo tempo ter a tranquilidade da Praça das Rosas.



24 APARTAMENTOS

16un de 2 dorm. / 1 suíte

5un de 2 suítes + lavabo

3un de 3 suítes





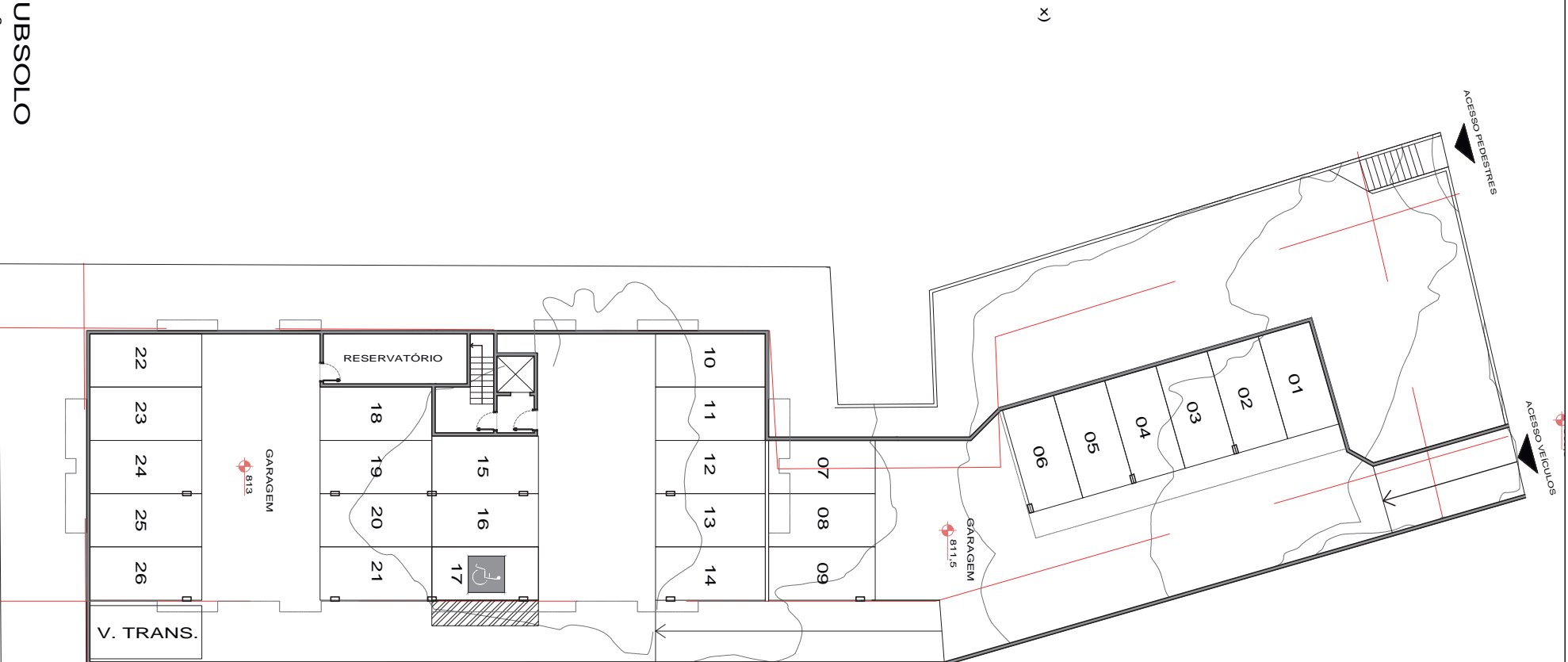

PL. BAIXA SUBSOLO

A: 570,74 m²



RUA MADRE VERÔNICA 250 - SL. 101 CEP
95670-000 - GRAMADO - RS | (51) 3286
2885 | arquitetura@zattiarquitetura.com.br

OBRA: EDIFÍCIO RESIDENCIAL - PRG RUA DO COLÉGIO

LOCAL: RUA DO COLÉGIO - GRAMADORS

CONTEÚDO: PROJETO ARQUITETÔNICO - ESTUDO

ÁREA: 2.959,95 m²

ESCALA: S/E

DATA: JANEIRO/23

PROJETO: ARQ. JEFERSON ZATTI

DESENHO: ARQ. TALITA LEITE

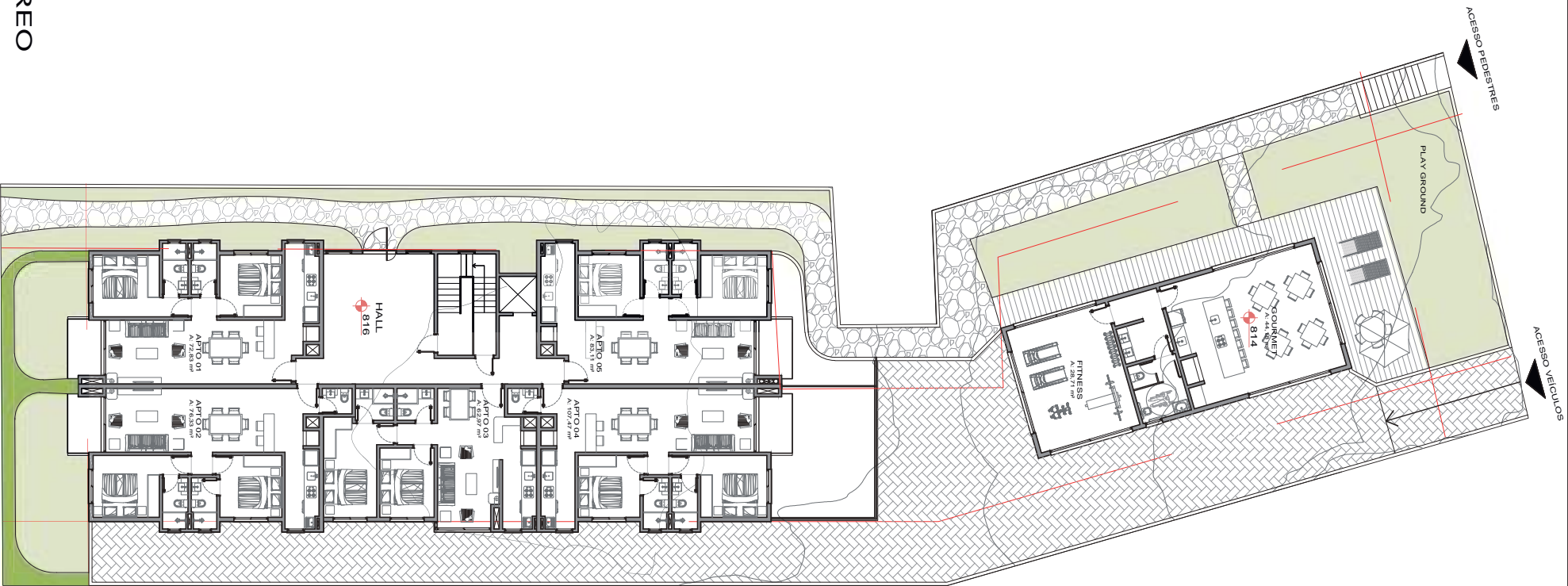
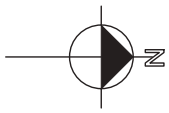

PL. BAIXA TÉRREO

A: 502,12m²

ACESSO PEDESTRES

OBRA: EDIFÍCIO RESIDENCIAL - PRQ RUA DO COLÉGIO

LOCAL: RUA DO COLÉGIO - GRAMADORS

CONTEÚDO: PROJETO ARQUITETÔNICO - ESTUDO

ÁREA: 2.959,95 m²

ESCALA: S/E

DATA: JANEIRO/23

PROJETO: ARQ. JEFERSON ZATTI

DESENHO: ARQ. TALITA LEITE



RUA MADEIRÔNICA, 250 - SL. 101 CEP
95670-000 - GRAMADO - RS | (51) 3286
2865 | arquitetura@zattiarquitetura.com.br

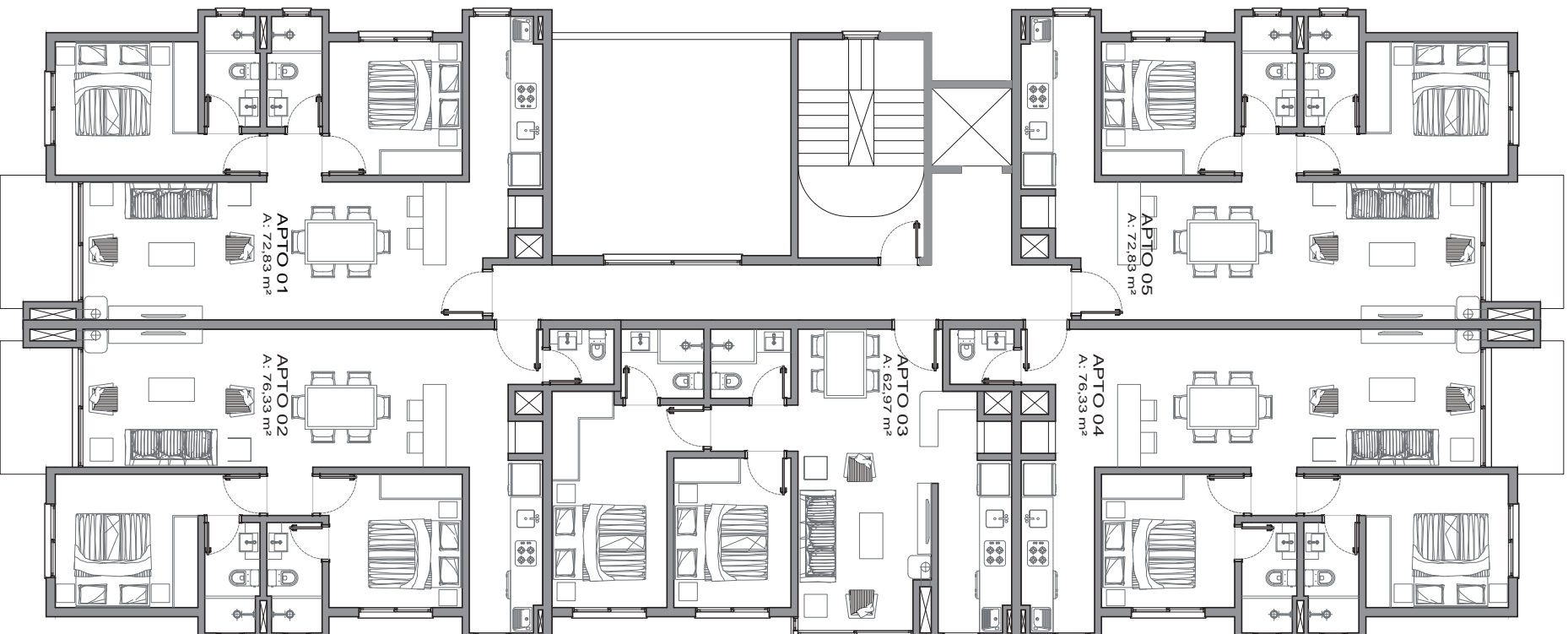
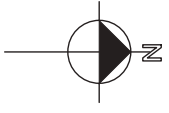

PL. BAIXA PAV. TIPO 3X
A: 421,13 m²

OBRA	EDIFÍCIO RESIDENCIAL - PRG RUA DO COLÉGIO	LOCAL	RUA DO COLÉGIO - GRAMADO/RS
CONTEÚDO	PROJETO ARQUITETÔNICO - ESTUDO	ÁREA	2.959,95 m ²
DATA	JANEIRO/23	ESCALA	1/100
PROJETO	ARQ. JEFERSON ZATTI	DESENHO	ARQ. TALITA LETTE



RUA MADRE VERÔNICA, 250 - SL. 101 CEP
95670-000 - GRAMADO - RS | (54) 3286
2895 | arquitetura@zattiarquitetura.com.br

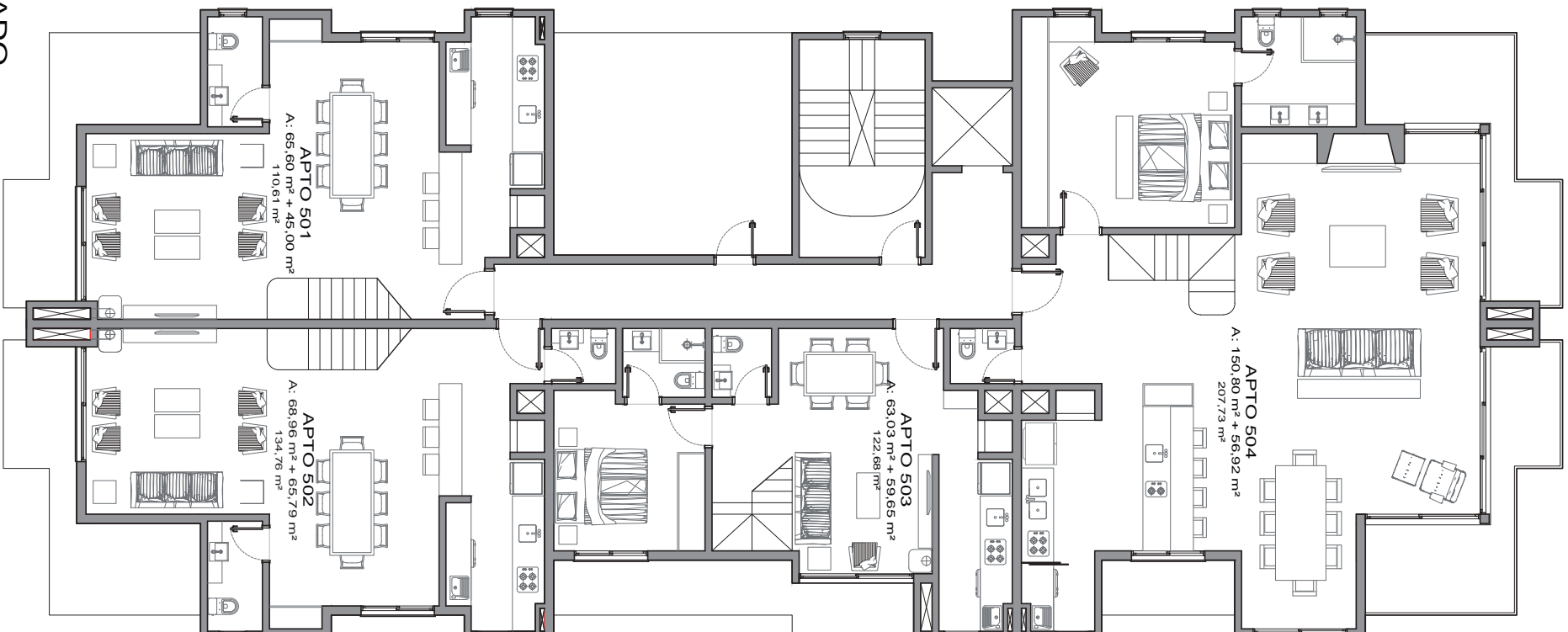
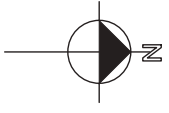

PL. BAIXA SUBTELHADO

A: 385,72 m²

OBRA	LOCAL
EDIFÍCIO RESIDENCIAL - PRG RUA DO COLÉGIO	RUA DO COLÉGIO - GRAMADO/RS
CONTEÚDO	ÁREA
PROJETO ARQUITETÔNICO - ESTUDO	2.950,95 m ²
DATA	ESCALA
JANEIRO/23	1/100
PROJETO	REVISÃO
ARQ. JEFERSON ZATTI	ARQ. TALITA LETTE



RUA MADRE VERÔNICA, 250 - SL. 101 CEP
95670-000 - GRAMADO - RS | (54) 3286
2895 | arquitetura@zattiarquitetura.com.br

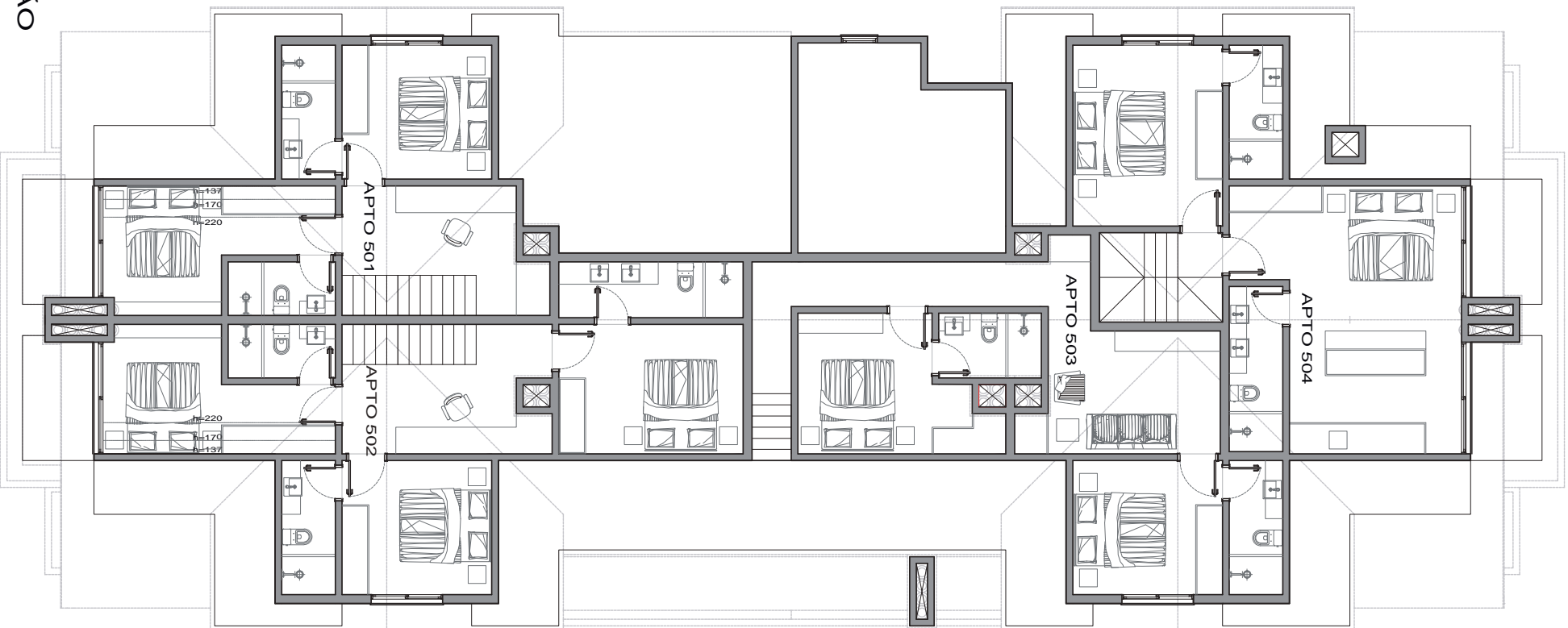

PL. BAIXA SÓTÃO

A: 249,56 m²



RUA MADRE VERÔNICA, 259 - SL. 101 CEP
96670-000 - GRAMADO - RS | (51) 3286
2865 | arquitetura@zattiarquitectura.com.br

OBRA	EDIFÍCIO RESIDENCIAL - PRG RUA DO COLÉGIO
CONTÊUDO	PROJETO ARQUITETÔNICO - ESTUDO
DATA	JANEIRO/23
PROJETO	ARQ. JEFERSON ZATTI

LOCAL	RUA DO COLÉGIO - GRAMADORS
ÁREA	2.959,95 m ²
DESENHO	ARQ. TALITA LEITE
ESCALA:	1/100